

Arcachon, le 9 septembre 2022

AVIS AUX NAVIGATEURS

DU BASSIN D'ARCACHON N° 22-2022

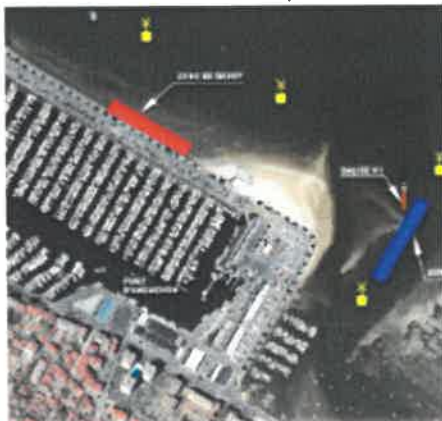

Les usagers du Bassin d'Arcachon sont informés que des travaux de dragage auront lieu :

du 9 septembre au 7 octobre 2022

La zone d'extraction de sable se situe à proximité de la balise K1.

Le sable prélevé sera déposé le long de la digue du port entre le môle et la cale de mise à l'eau du CVA d'Arcachon.

Il est important de respecter la signalisation visuelle affichée par la drague, laquelle indique le sens de passage.

Ces travaux nécessitent l'intervention de la drague stationnaire « Dragon » ainsi que du remorqueur « Siba II » et d'un dispositif important d'installations maritimes.

Les caractéristiques de la drague sont :

- longueur hors tout 25 mètres
- largeur (pontons) 6 mètres
- largeur du travail 25 mètres
- déplacement par papillonnage
- mouillage bâbord et tribord

L'installation sera balisée par 4 croix de St André situées de part et d'autre du chantier : au nord et au sud de la zone de dragage et autour de la canalisation. Celles-ci seront déplacées au fur et à mesure de l'avancement du chantier. La canalisation de refoulement sera signalée par des bouées rouges ou blanche espacées d'environ 30m.

Contournement de la drague

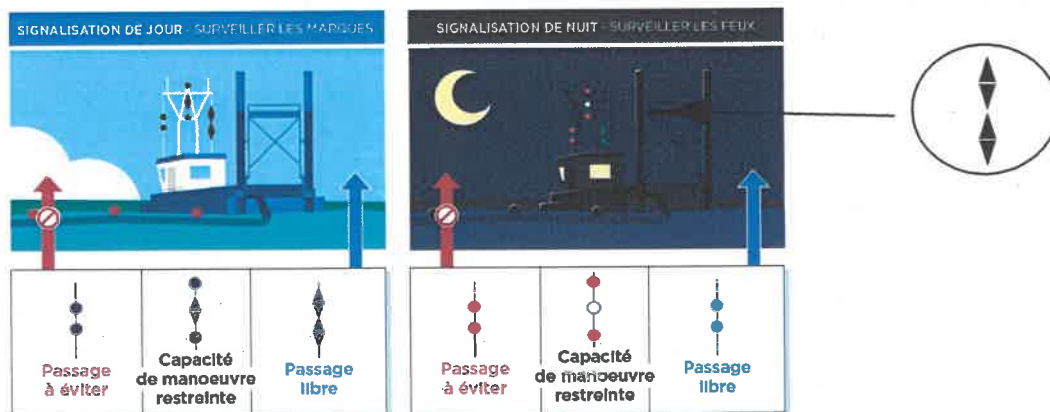

En cas de doute, l'équipage est joignable par VHF sur le canal 14

Les usagers sont invités :

- à naviguer prudemment à proximité du chantier
- à contourner la canalisation de refoulement.

La Cheffe du Service de la Délégation
à la Mer et au Littoral

Delphine CATHALA